7 ヶ月

上手につかんで
食べられるようになったよ

1人で片付けられるように
なったよ！

自分で食べたいという
気持ちもいっぱいです！

上手にスプーンで
すくえるかな??

つかまり立ち 上手でしょ♪

安心BOXに入って

はいはいをしたり、つたい歩きをしたり、ひとりで歩いたり、
行きたいところに動き回って活発に遊んでいます！

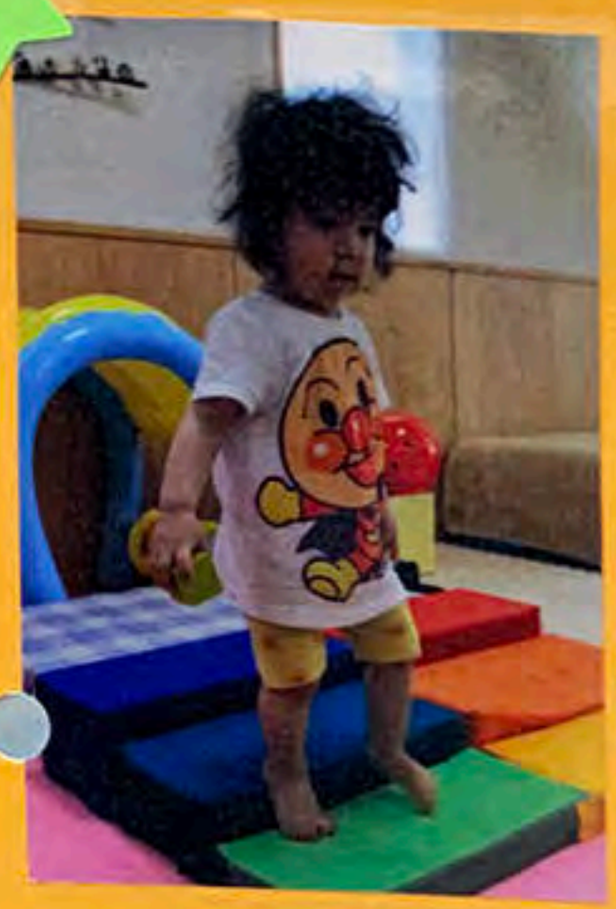

// ボール どこにあるかな？？ \\

// ポットン落としに夢中!! \\

// キラキラ きれいだなあ //

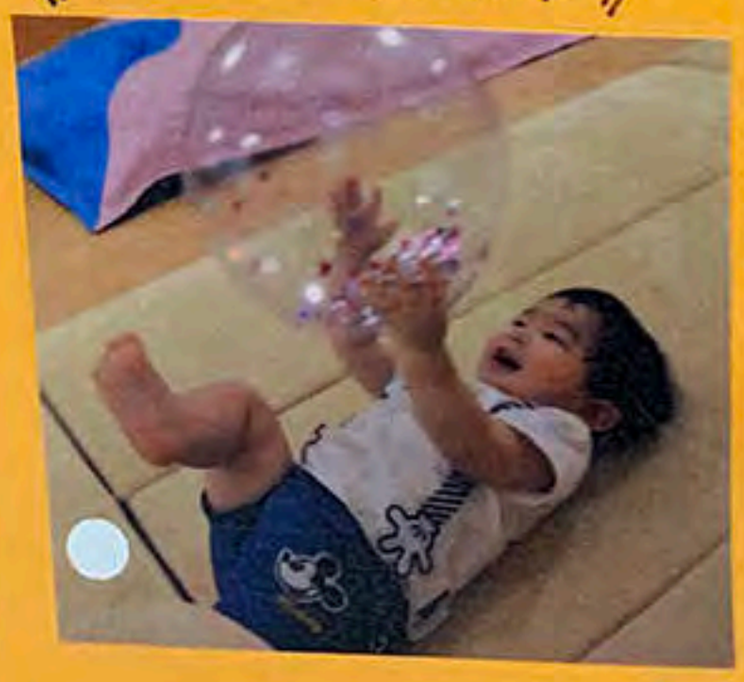

// ボール 両手持ちよ \\

// じっくり… \\

// あーん♥ \\

8月から 4人のお友達が
仲間入りして 10人になります！

それぞれが お気に入りの
おもちゃを みつけ、じっくり
遊ぶ姿もみられるように
なりました。

7がつ ほしぐみ

七夕☆☆
たんざく
かざりました♪

ままごと
お弁当をつくってパーティをしたり…
キッチンに立って料理をしたり♡あそびがどんどん
広がります

みんなでにらめっこ中

プールあそびスタート
しました！ みんな
大喜びです

＼ア！ダニゴムシ発見！／

紐をまわしたいふたり

＼やっぱりお茶ですなぁ～よ／

アイス
たべたいな…。。

← お部屋の
まったりスペース
にて…
↓

ホールでも
園庭でも
元気いっぱい
パワフルなほしぐみさんです！

7月の そらぐみ

えんちょー せんせー！ なにしてるの～？

ことれた♡

トマトにきゅうり、
とうもろこし….
日に日に色濃く大きくなって
いく野菜を見て、笑顔
いっぱいの子どもたち☺

あかくて
かわいい

まったりー
ゴロゴロ～♪

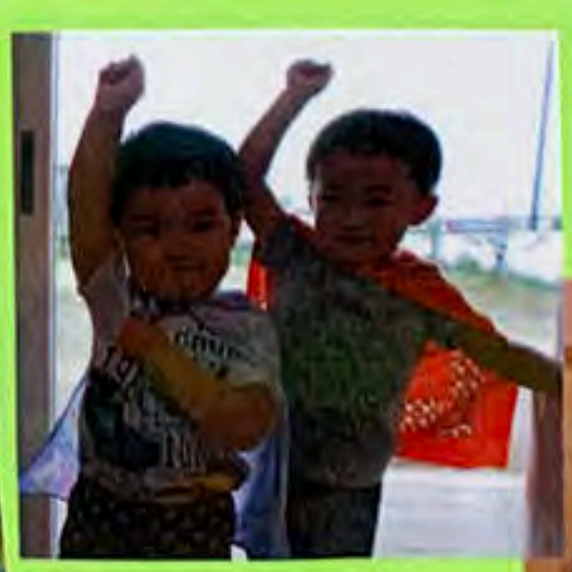

＼ぼくたち、
アンパンマン!!／

♫ なーべー ♫
なーべー
そーこぬけー♪

♫ ♪
そーこが
ぬけたら
かえりましょ～♫

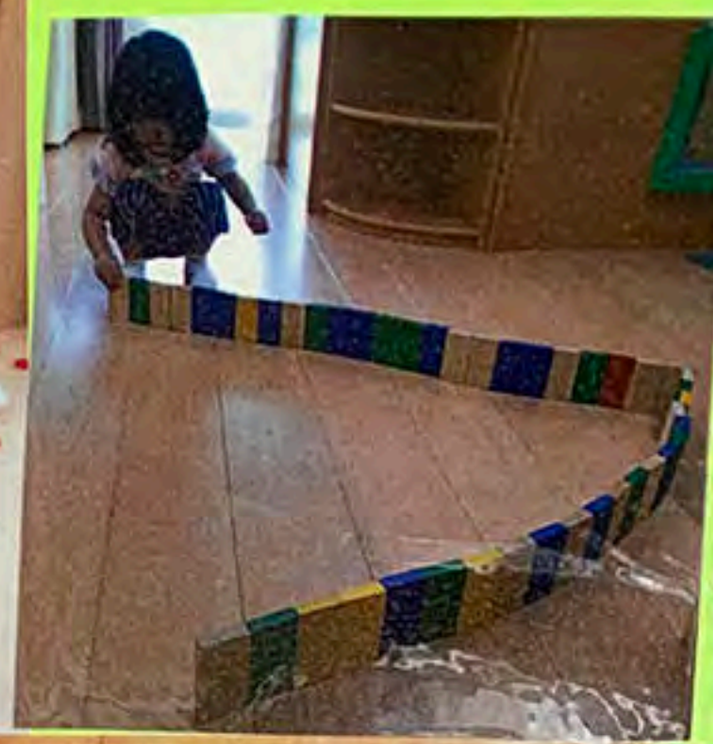

みんなそれぞれ考えて、
それぞれのやり方で
積む・つなげる・並べる・・・・
など、楽しんでいます！

これは木を
はこぶくるま！

ピンセットを使って、
種類別・色別に
分けられるかな？
みんな真剣です！

ひもとおし、
なんことおせる
かな～？

☆☆
きょうは
なにかこうかな～